

Das Erholungsgebiet „Dahlener Heide“ ist ein Landschaftsschutzgebiet zwischen Mulde und Elbe. Das teils mit Kiefern-mischwald bestandene, teils waldoffene, etwa 150 km² große Erholungsgebiet in Nordsachsen gehört territorial zum Bezirk Leipzig, Kreis Oschatz und Kreis Torgau.

Ältester Ferienort der „Dahlener Heide“ ist Schmannewitz (seit 1884). Als Begründer der Sommerfrische wird der bekannte Zoologe Alfred Brehm (Brehms Tierleben) genannt, welcher als Jagdgast in Schmannewitz weilte. Bereits aus der Zeit des Feudalismus sind königliche Hofjagden bekannt (oberheydische Wildbahn wird in Urkunden erwähnt). Zahlreiche Wanderwege erschließen das Gebiet. Der Zweckverband Erholungsgebiet Dahlener Heide hat mit seiner „Heide-Touristik“ ein Wanderzielangebot erstellt, wo der Wanderer am Ziel seine Touristikkarte selbst abstempeln kann. Der Wanderer findet zahlreiche Wetterschutzhütten im Gebiet vor. Für motorisierte Heidebesucher entstanden an öffentlichen Waldstraßen Waldparkplätze. Der ländliche Charakter der Feriendörfer bietet vieles, was der Großstädter und Bewohner der Industriezentren ersehnt:

Loslösung vom Alltag, Ungebundenheit, Ruhe, gute Verpflegung, moderne, saubere Quartiere mit Naßzelle und WC. Kaum belastete Waldluft im mäßig hügeligem Gelände ist ideal für Fahrradtouristik und Kremserfahrten.

Die Lage des Feriengebietes gestattet gute Ausflugsmöglichkeiten nach Meißen, Moritzburg, Dresden, Sächsische Schweiz, nach Leipzig, Lutherstadt Wittenberg, Landschaftspark Wörlitz und Spreewald.

.....
Herausgeber: Fremdenverkehrsbüro der Gemeinde
Schmannewitz

Dr.-Alfred-Brehm-Str. 2, Schmannewitz, 7261

Verantwortlich: Fremdenverkehrsökonom Hellmut Darnstädt

Fotos: Gugisch (2), Hunger (1)

Druck: Typodruck Oschatz

Redaktionsschluß: 23. 3. 1990

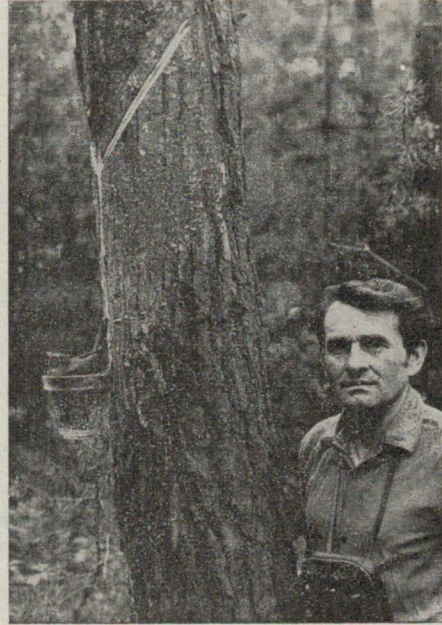

Harry Gugisch als „Harzer“ in der Forstwirtschaft ist täglich „hautnah – mittendrin in der Natur“!

Der bekannte Tier- und Landschaftsfotograph (Fotopreisträger) ist auch Autor und Referent des Heimatvortrages „Flora und Fauna der Dahlener Heide“, welcher zum ständigen Kulturprogramm in der Urlauberbetreuung gehört. Försterwanderungen und Exkursionen mit Naturschutz Helfern sind ebenso im Angebot wie Tanzabende, ein Abend mit dem Männerchor Schmannewitz. Zu Orgelkonzerten und anderen Sonderkonzerten in der denkmalgeschützten Kirche zu Schmannewitz ist der Urlauber ein gern gesehener Besucher. Jeden Sonntag läuten die Kirchenglocken zum Predigtgottesdienst.

Über 200 km Wanderwege in der Dahlener Heide
Der Zweckverband Erholungsgebiet Dahlener Heide unterhält in der Oberheide ein Netz von gut markierten Wanderwegen durch Wald und Flur. Über 20 Wetterschutzhütten, 60 Rastplätze und 30 Waldparkplätze gehören zur touristischen Erholungsgestaltung der Dahlener Heide. 15 Wanderziele sind mit einem Stützpunktstempel zur Selbstbetätigung des Wanderzielbesuches in einem Kasten mit der Aufschrift „Heide-Touristik“, ausgerüstet. Die Touristikkarte wird bei Anreise ausgegeben. Schon bei 10 Stempelbestätigungen erhalten Sie einen Wanderuller.